

COMMUNE D'ARZIER-LE MUIDS

AMENAGEMENT DU TERRITOIRE COMMUNAL

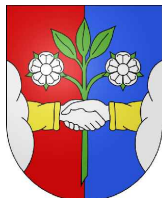

CONSTATATION DE NATURE FORESTIERE

ENQUETE PUBLIQUE

Seules les lisières forestières de la zone à bâtir sont soumises à l'enquête publique.

Les lisières forestières hors zone à bâtir sont figurées à titre indicatif.

Etabli le 9 août 2021,
sur la base des données cadastrales de janvier 2021



Henry Kohler Dunant
Ingénieurs EPFL-SIA et géomètres brevetés
Chemin de la Vuarpillière 35 • CH-1260 Nyon
tél + 41 22 361 18 28 fax + 41 22 361 88 31
vaud@hkd-geomatique.com

Dossier technique : AZ-14-006.08/MDZ

Approuvé par la Municipalité
la
Syndique
L. Schweizer

le
Secrétaire
Q. Pommaz

Soumis à l'enquête publique
du _____ au _____
Au nom de la Municipalité

Adopté par le Conseil communal
le _____

Président

Secrétaire

Approuvé préalablement par le Département
compétent du Canton de Vaud
Lausanne, le _____

La Cheffe du Département

Mis en vigueur le _____

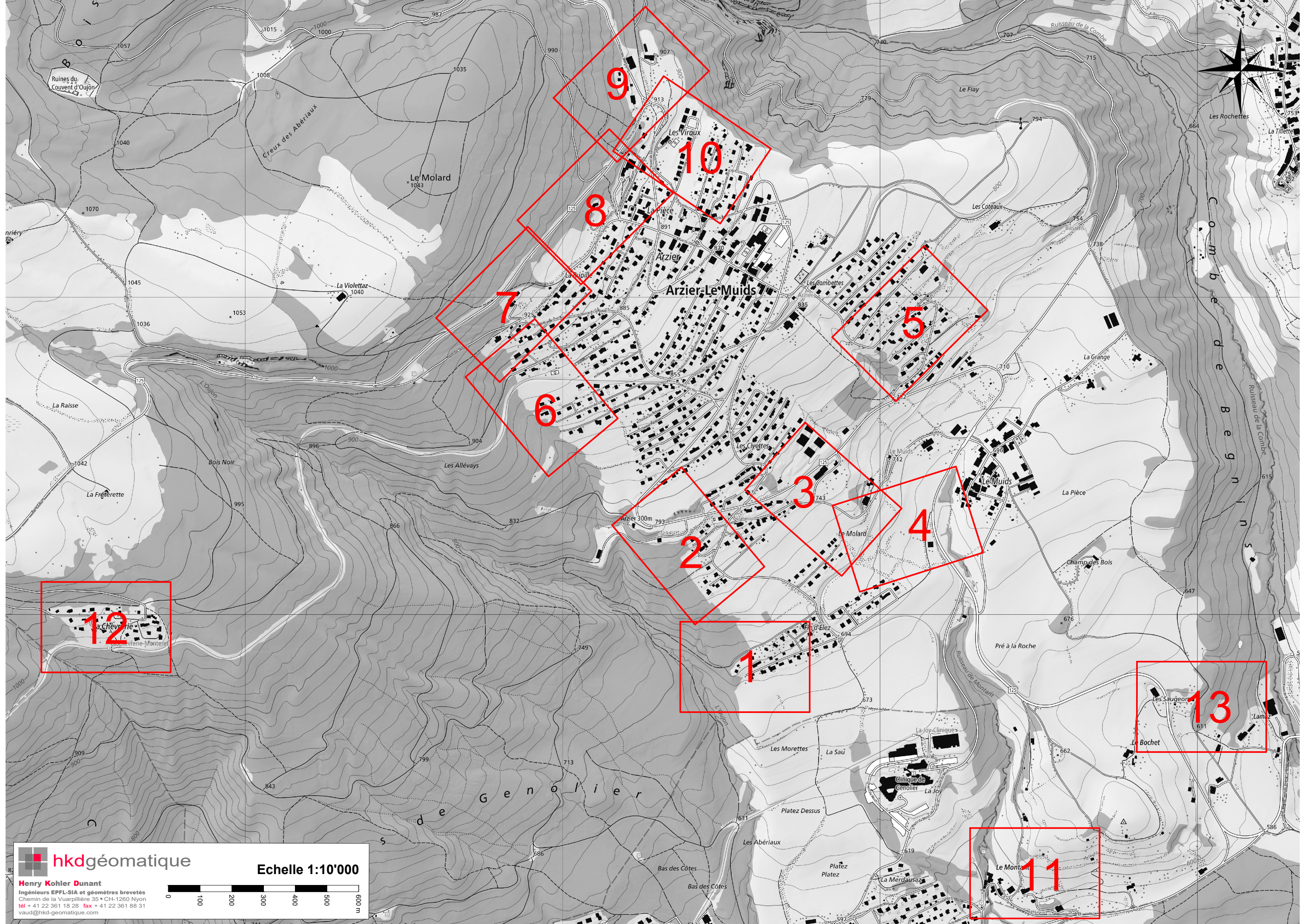

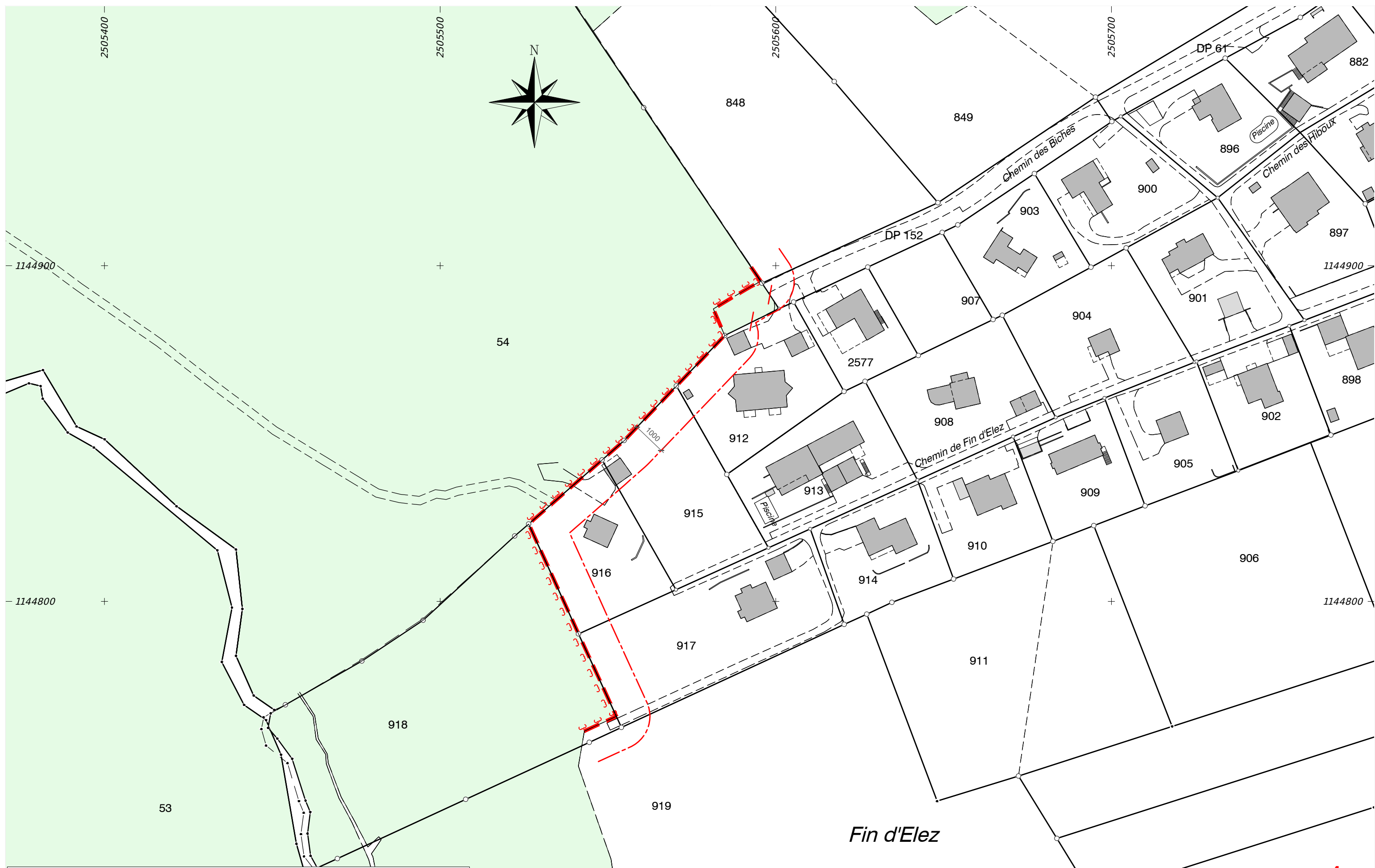

LEGENDE :

- Lisière forestière selon constatation de nature forestière du 5 juin 2020
- en zone à bâtir / hors zone à bâtir
- Distance de 10 m à la lisière selon article 27 LVLFo
- en zone à bâtir / hors zone à bâtir
- Lisière forestière selon plan cadastral (à titre indicatif)
- Lisière forestière selon plan cadastral supprimée

hkdgéomatique
 Henry Kohler Dunant
 Ingénieurs EPFL-SIA et géomètres brevetés
 Chemin de la Vuarpillière 35 • CH-1260 Nyon
 tél + 41 22 361 18 28 fax + 41 22 361 88 31
 vaud@hkd-geomatique.com

Echelle 1:1000

Plan établi sur la base des données cadastrales de janvier 2021 et authentifié selon l'article 5b RLATC, le 9 août 2021 par Gérard-André Kohler, Ingénieur Géomètre Breveté.

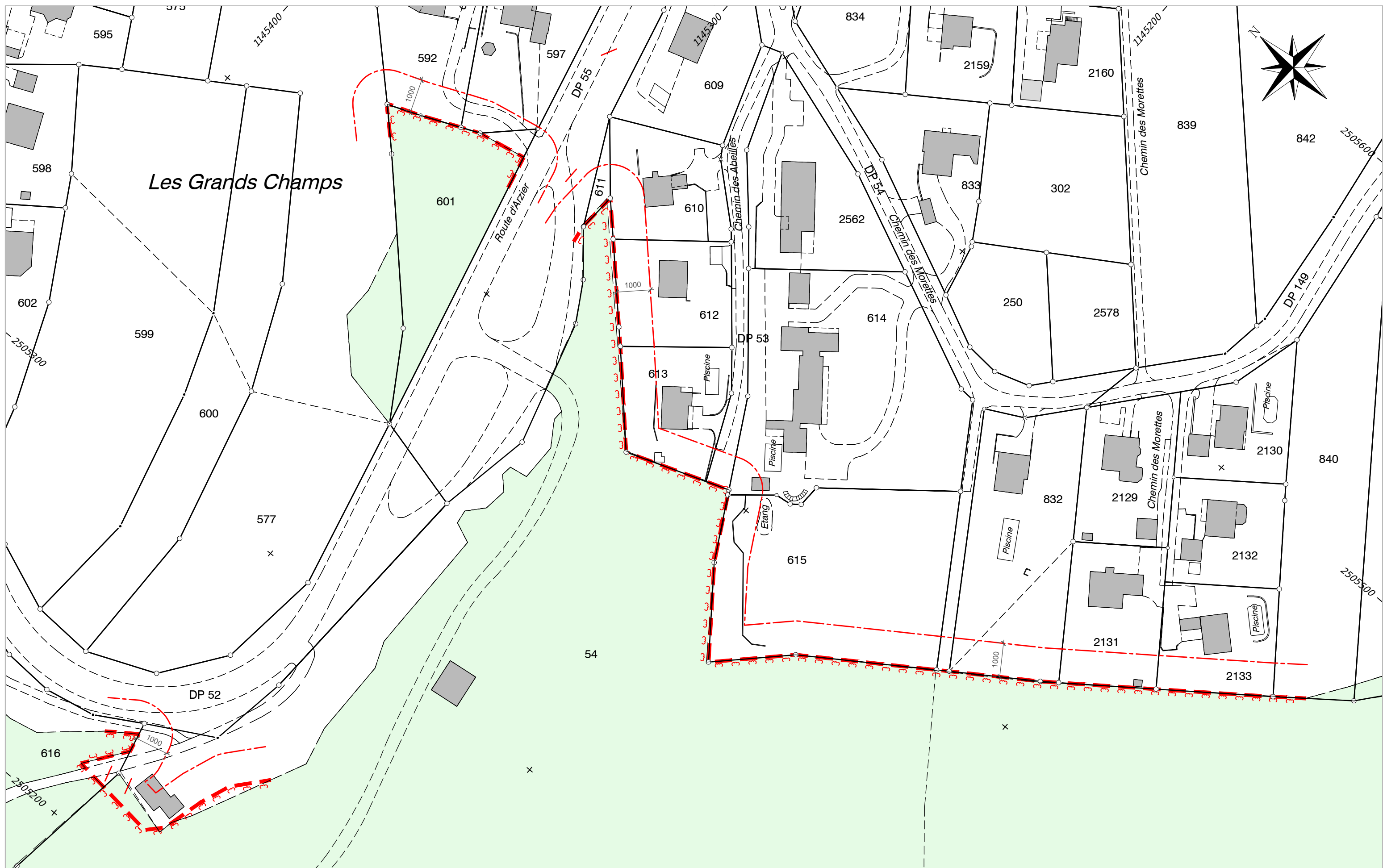

LEGENDE :

- Lisière forestière selon constatation de nature forestière du 5 juin 2020
en zone à bâtir / hors zone à bâtir
- Distance de 10 m à la lisière selon article 27 LVLFo
en zone à bâtir / hors zone à bâtir
- Lisière forestière selon plan cadastral (à titre indicatif)
- Lisière forestière selon plan cadastral supprimée

Henry Kohler Dunant
Ingénieurs EPFL-SIA et géomètres brevetés
Chemin de la Vuarpillière 35 • CH-1260 Nyon
tél + 41 22 361 18 28 fax + 41 22 361 88 31
vaud@hkd-geomatique.com

Echelle 1:1000

Plan établi sur la base des données cadastrales de Janvier 2021 et authentifié selon l'article 5b RLATC, le 9 août 2021 par Gérard-André Kohler, Ingénieur Géomètre Breveté.

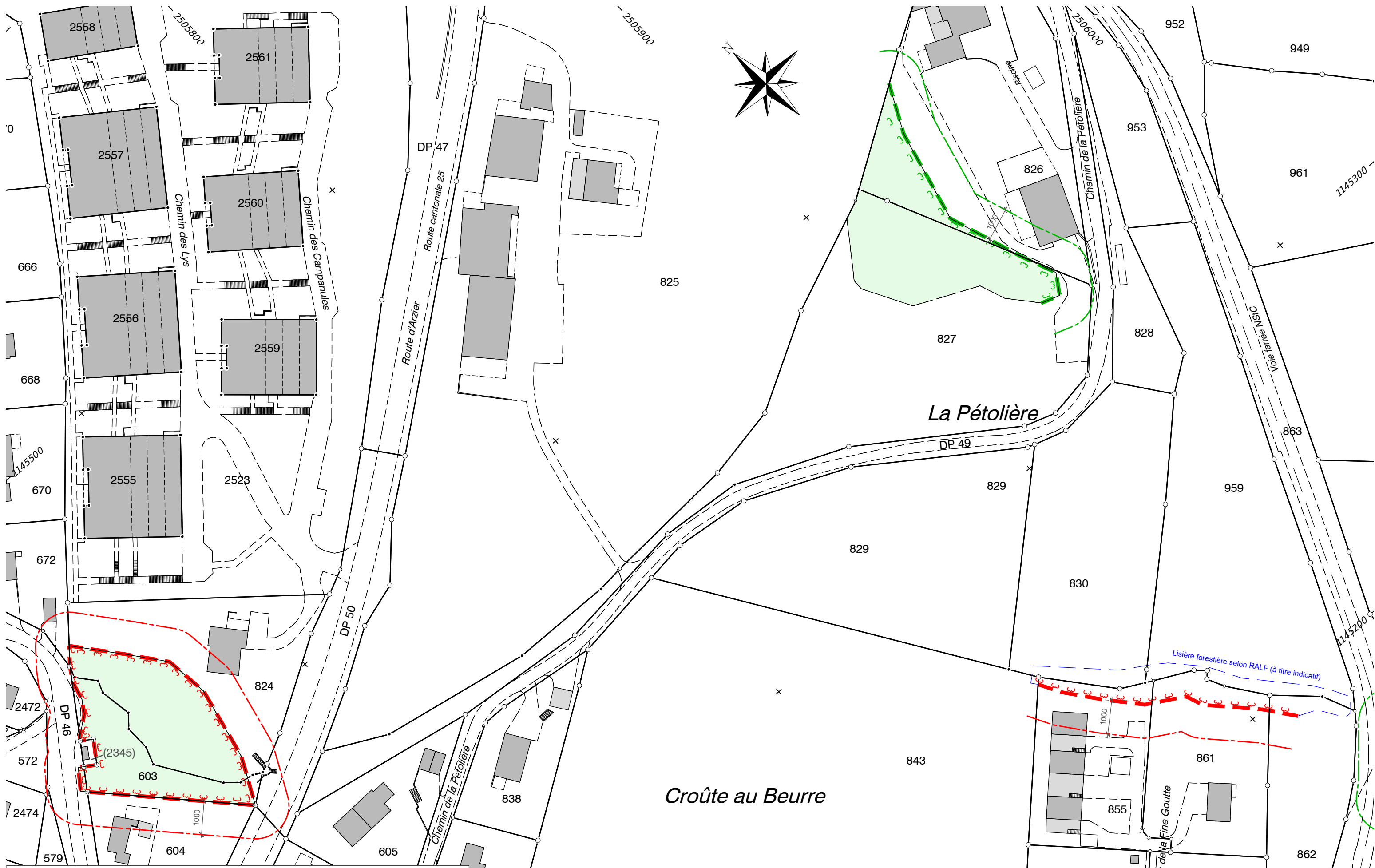

LEGENDE :

- Lisière forestière selon constatation de nature forestière du 5 juin 2020
- en zone à bâtir / hors zone à bâtir
- Distance de 10 m à la lisière selon article 27 LVLFo
- en zone à bâtir / hors zone à bâtir
- Lisière forestière selon plan cadastral (à titre indicatif)
- Lisière forestière selon plan cadastral supprimée

hkd géomatique
 Henry Kohler Dunant
 Ingénieurs EPFL-SIA et géomètres brevetés
 Chemin de la Vuarpillière 35 • CH-1260 Nyon
 tél + 41 22 361 18 28 fax + 41 22 361 88 31
 vaud@hkd-geomatique.com

Echelle 1:1000

Plan établi sur la base des données cadastrales de janvier 2021 et authentifié selon l'article 5b RLATC, le 9 août 2021 par Gérard-André Kohler, Ingénieur Géomètre Breveté.

3

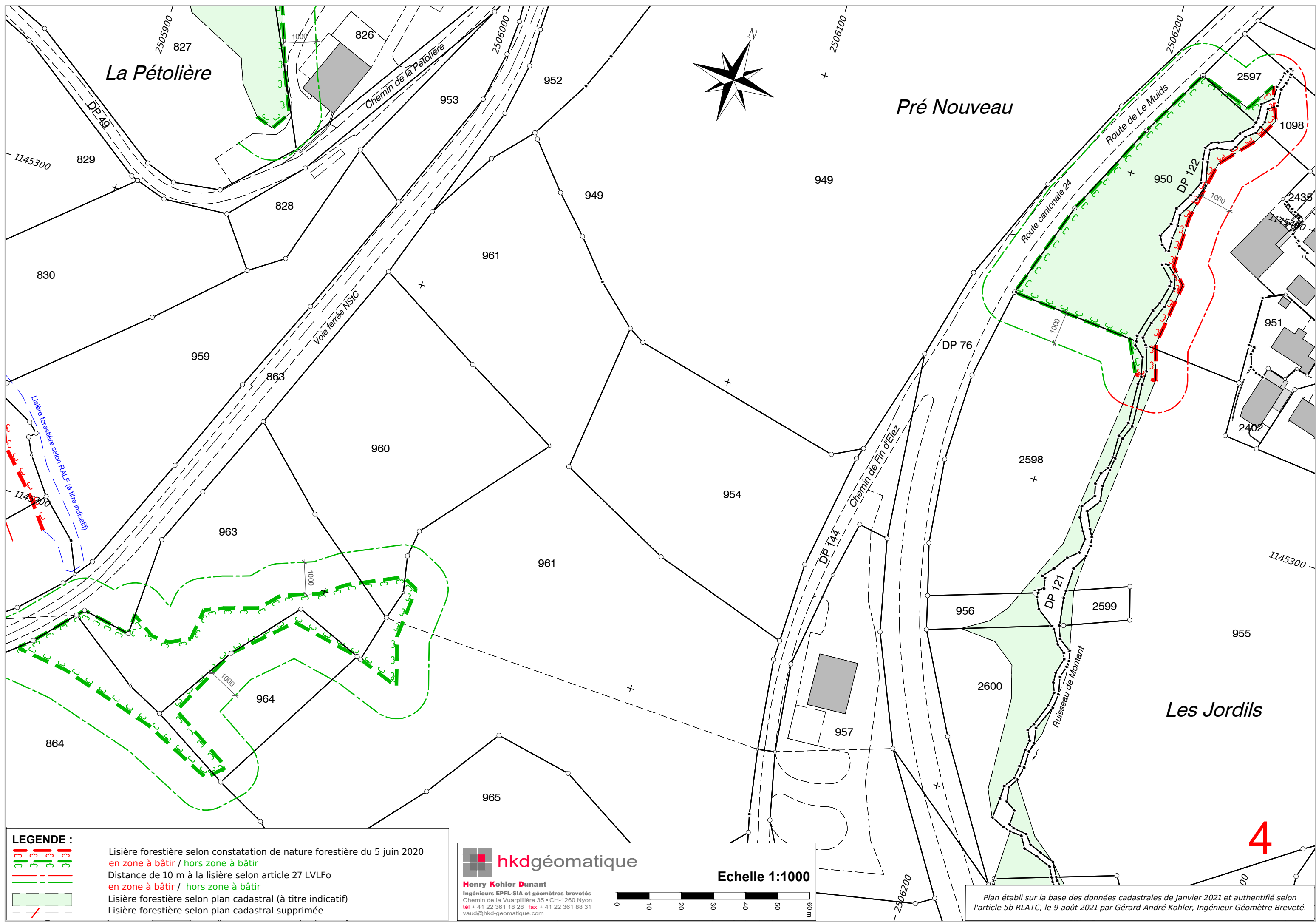

LEGENDE :

- Lisière forestière selon constatation de nature forestière du 5 juin 2020
- en zone à bâtir / hors zone à bâtir
- Distance de 10 m à la lisière selon article 27 LVLFo
- en zone à bâtir / hors zone à bâtir
- Lisière forestière selon plan cadastral (à titre indicatif)
- Lisière forestière selon plan cadastral supprimée

hkd géomatique
 Henry Kohler Dunant
 Ingénieurs EPFL-SIA et géomètres brevetés
 Chemin de la Vuarpillièze 35 • CH-1260 Nyon
 tél + 41 22 361 18 28 fax + 41 22 361 88 31
 vaud@hkd-geomatique.com

Echelle 1:1000

Plan établi sur la base des données cadastrales de Janvier 2021 et authentifié selon l'article 5b RLATC, le 9 août 2021 par Gérard-André Kohler, Ingénieur Géomètre Breveté.

4



LEGENDE :

- Lisière forestière selon constatation de nature forestière du 5 juin 2020
- en zone à bâtir / hors zone à bâtir
- Distance de 10 m à la lisière selon article 27 LVLFO
- en zone à bâtir / hors zone à bâtir
- Lisière forestière selon plan cadastral (à titre indicatif)
- Lisière forestière selon plan cadastral supprimée

hkd géomatique
 Henry Kohler Dunant
 Ingénieurs EPFL-SIA et géomètres brevetés
 Chemin de la Vuarpillière 35 • CH-1260 Nyon
 tél + 41 22 361 18 28 fax + 41 22 361 88 31
 vaud@hkd-geomatique.com

Echelle 1:1000

Plan établi sur la base des données cadastrales de Janvier 2021 et authentifié selon l'article 5b RLATC, le 9 août 2021 par Gérard-André Kohler, Ingénieur Géomètre Breveté.

5

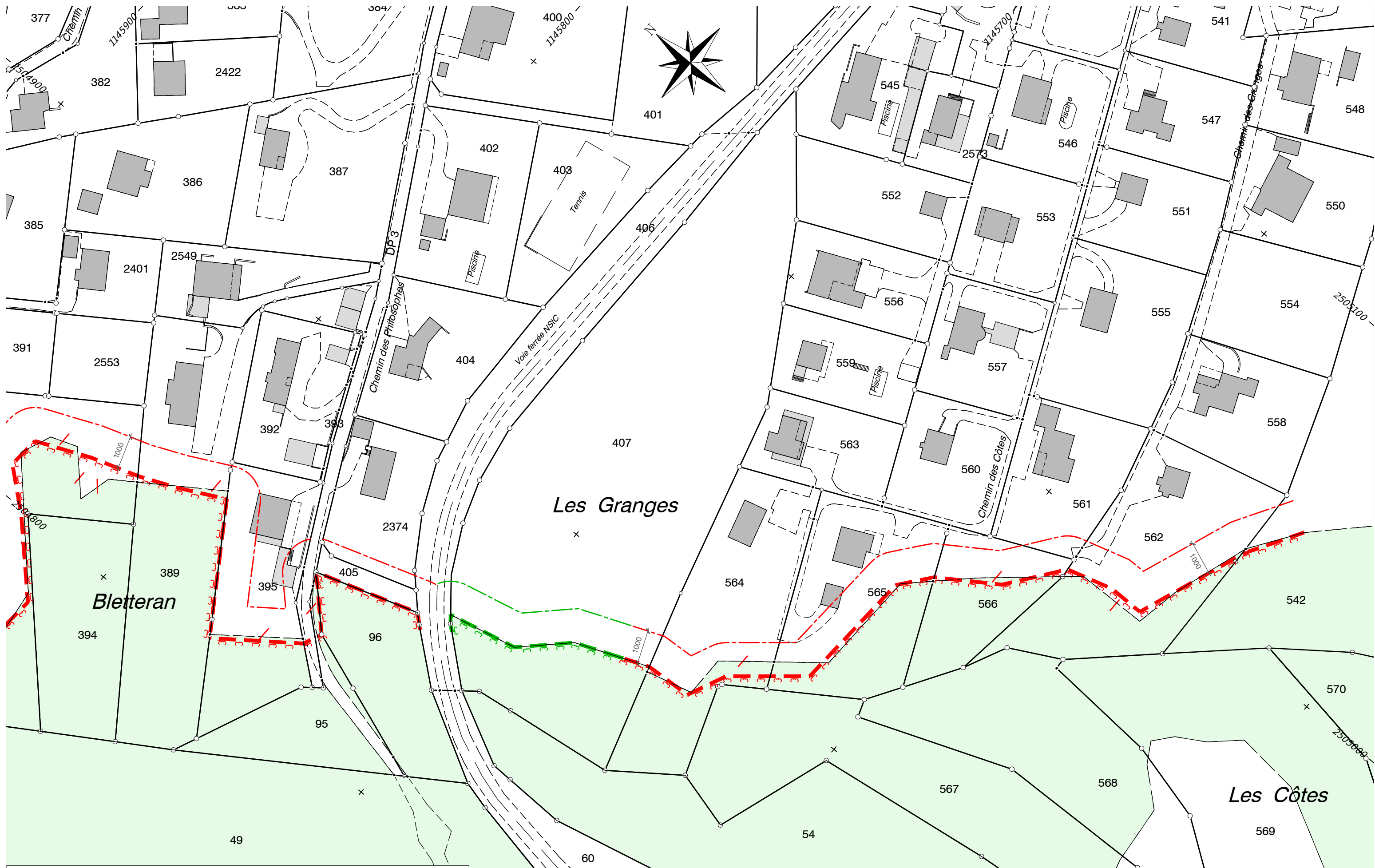

LEGENDE :

- Lisière forestière selon constatation de nature forestière du 5 juin 2020
- en zone à bâtir / hors zone à bâtir
- Distance de 10 m à la lisière selon article 27 LVLFo
- en zone à bâtir / hors zone à bâtir
- Lisière forestière selon plan cadastral (à titre indicatif)
- Lisière forestière selon plan cadastral supprimée

hkdgéomatique
 Henry Kohler Dunant
 Ingénieurs EPFL-SIA et géomètres brevetés
 Chemin de la Vuarpillière 35 • CH-1260 Nyon
 tél + 41 22 361 18 28 fax + 41 22 361 88 31
 vaud@hkd-geomatique.com

Echelle 1:1000

Plan établi sur la base des données cadastrales de janvier 2021 et authentifié selon l'article 5b RLATC, le 9 août 2021 par Gérard-André Kohler, Ingénieur Géomètre Breveté.

6

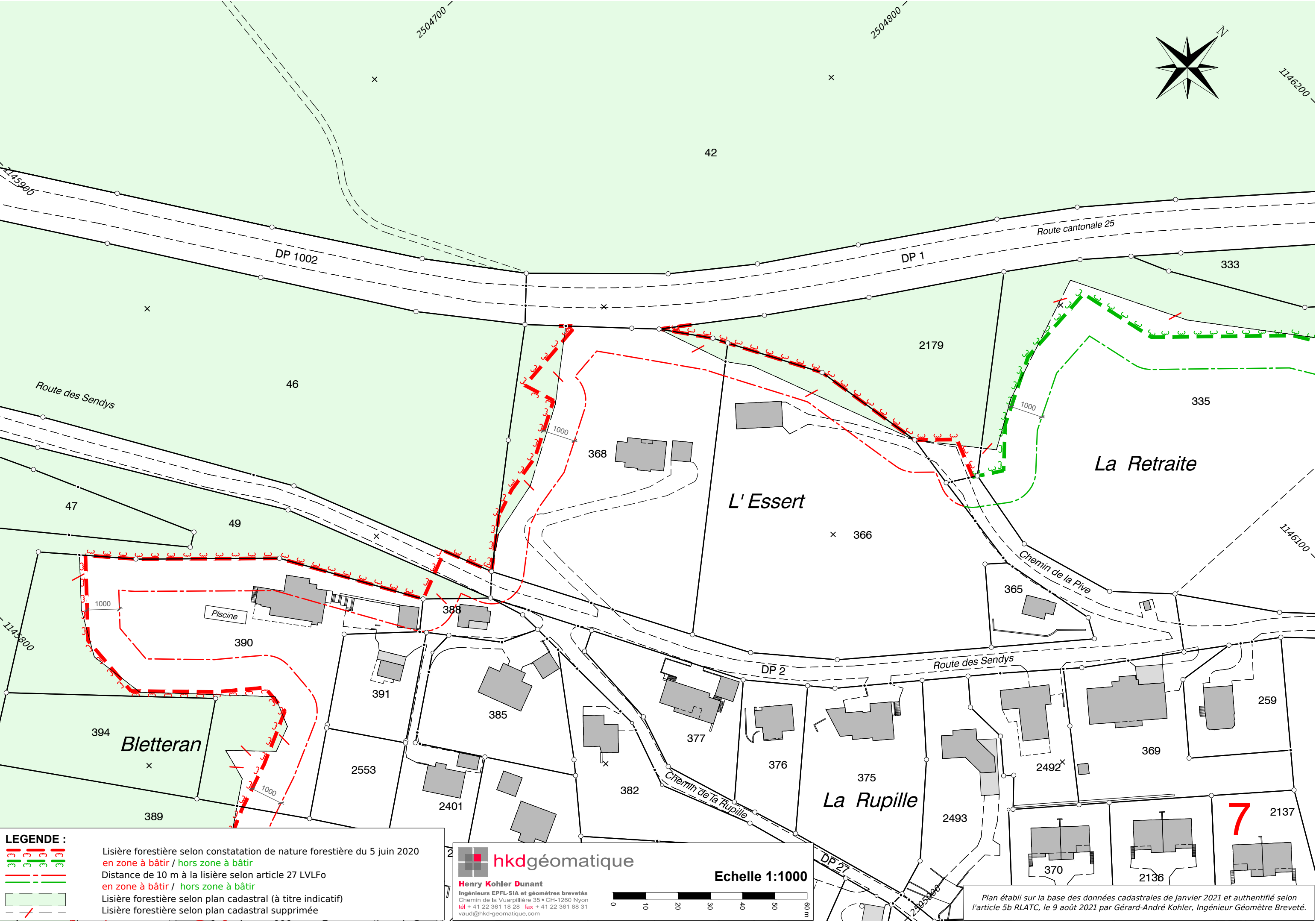
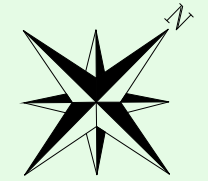

LEGENDE :

- Lisière forestière selon constatation de nature forestière du 5 juin 2020
en zone à bâtir / hors zone à bâtir
- Distance de 10 m à la lisière selon article 27 LVLFo
en zone à bâtir / hors zone à bâtir
- Lisière forestière selon plan cadastral (à titre indicatif)
- Lisière forestière selon plan cadastral supprimée

hkdgéomatique
Henry Kohler Dunant
 Ingénieurs EPFL-SIA et géomètres brevetés
 Chemin de la Vuarpillière 35 • CH-1260 Nyon
 tél + 41 22 361 18 28 fax + 41 22 361 88 31
 vaud@hkd-geomatique.com

Echelle 1:1000

Plan établi sur la base des données cadastrales de Janvier 2021 et authentifié selon l'article 5b RLATC, le 9 août 2021 par Gérard-André Kohler, Ingénieur Géomètre Breveté.

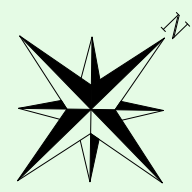
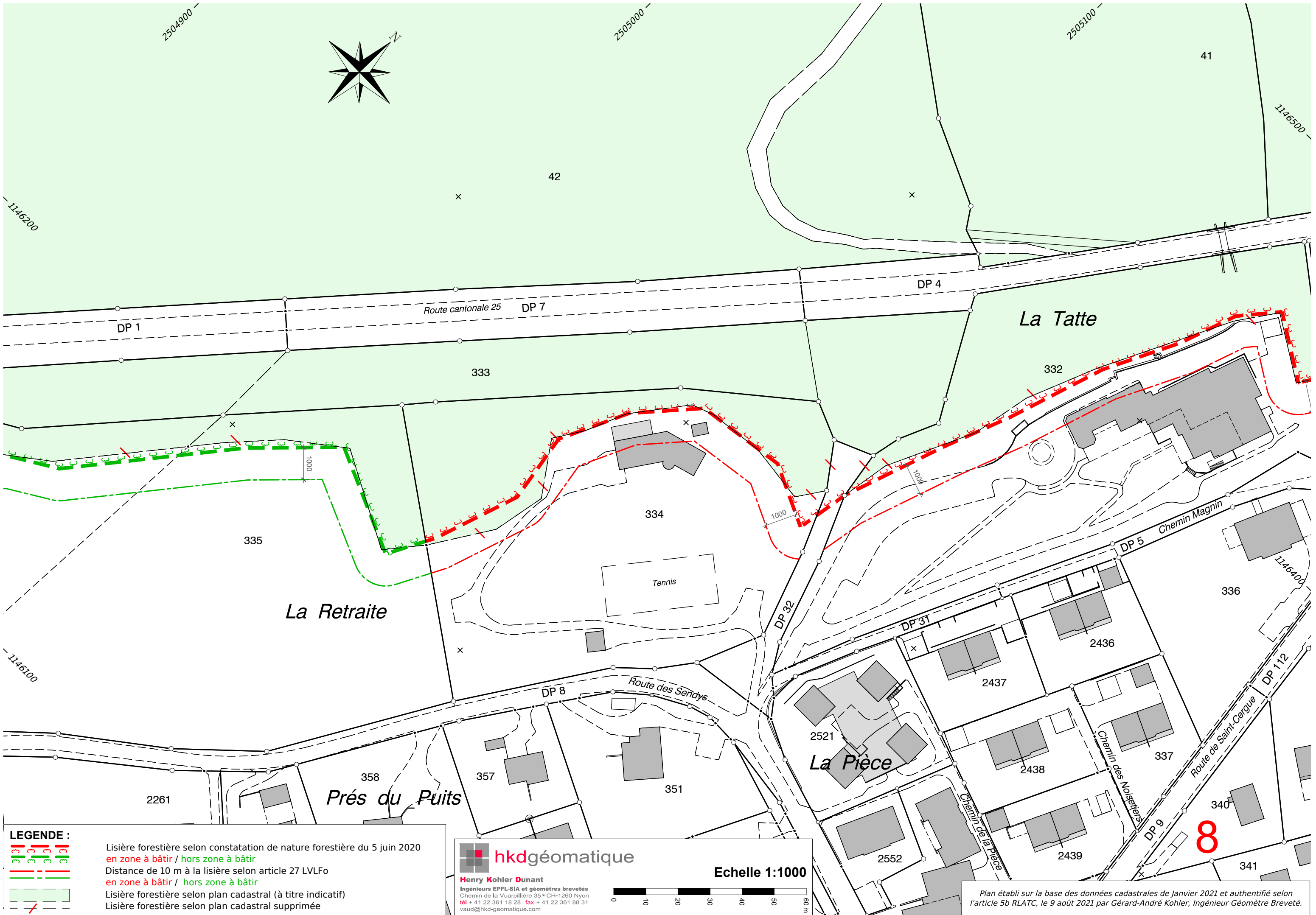

LEGENDE :

- Lisière forestière selon constatation de nature forestière du 5 juin 2020
- en zone à bâtir / hors zone à bâtir
- Distance de 10 m à la lisière selon article 27 LVLFo
- en zone à bâtir / hors zone à bâtir
- Lisière forestière selon plan cadastral (à titre indicatif)
- Lisière forestière selon plan cadastral supprimée

hkd géomatique
 Henry Kohler Dunant
 Ingénieurs EPFL-SIA et géomètres brevetés
 Chemin de la Vuarpillière 35 • CH-1260 Nyon
 tél + 41 22 361 18 28 fax + 41 22 361 88 31
 vaud@hkd-geomatique.com

Echelle 1:1000

Plan établi sur la base des données cadastrales de Janvier 2021 et authentifié selon l'article 5b RLATC, le 9 août 2021 par Gérard-André Kohler, Ingénieur Géomètre Breveté.

8

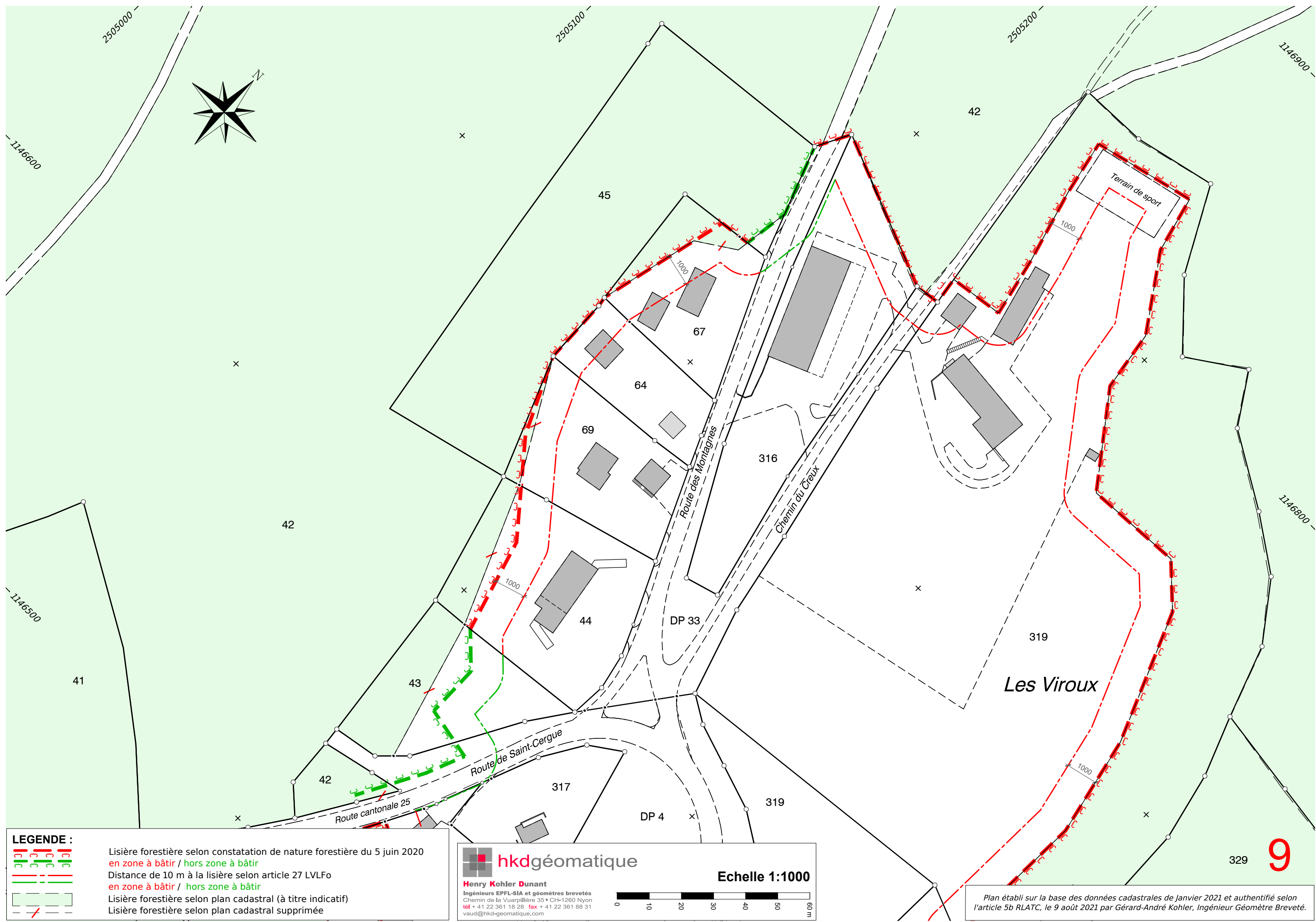

LEGENDE :

- Lisière forestière selon constatation de nature forestière du 5 juin 2020
- en zone à bâtir / hors zone à bâtir
- Distance de 10 m à la lisière selon article 27 LVLFo
- en zone à bâtir / hors zone à bâtir
- Lisière forestière selon plan cadastral (à titre indicatif)
- Lisière forestière selon plan cadastral supprimée

hkd géomatique
 Henry Kohler Dunant
 Ingénieurs EPFL-SIA et géomètres brevetés
 Chemin de la Vuarpillière 35 • CH-1260 Nyon
 tél + 41 22 361 18 28 fax + 41 22 361 88 31
 vaud@hkd-geomatique.com

Echelle 1:1000

Plan établi sur la base des données cadastrales de janvier 2021 et authentifié selon l'article 5b RLATC, le 9 août 2021 par Gérard-André Kohler, Ingénieur Géomètre Breveté.

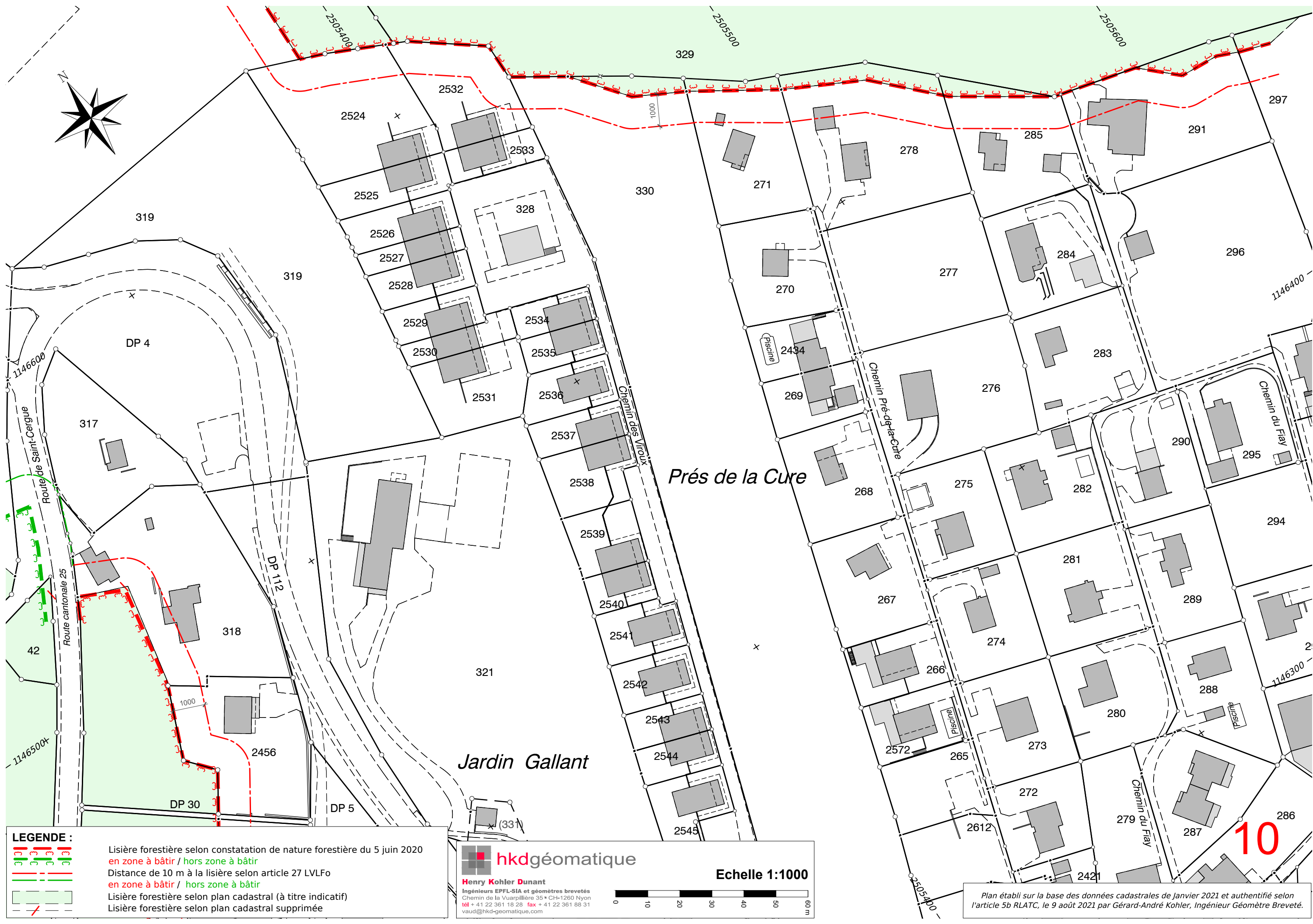

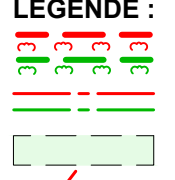
LEGENDE :

 Lisière forestière selon constatation de nature forestière du 5 juin 2020
 en zone à bâtir / hors zone à bâtir
 Distance de 10 m à la lisière selon article 27 LVLFo
 en zone à bâtir / hors zone à bâtir
 Lisière forestière selon plan cadastral (à titre indicatif)
 Lisière forestière selon plan cadastral supprimée

hkd géomatique
 Henry Kohler Dunant
 Ingénieurs EPFL-SIA et géomètres brevetés
 Chemin de la Vuarpillière 35 • CH-1260 Nyon
 tél + 41 22 361 18 28 fax + 41 22 361 88 31
 vaud@hkd-geomatique.com

Echelle 1:1000



Plan établi sur la base des données cadastrales de Janvier 2021 et authentifié selon l'article 5b RLATC, le 9 août 2021 par Gérard-André Kohler, Ingénieur Géomètre Breveté.

10

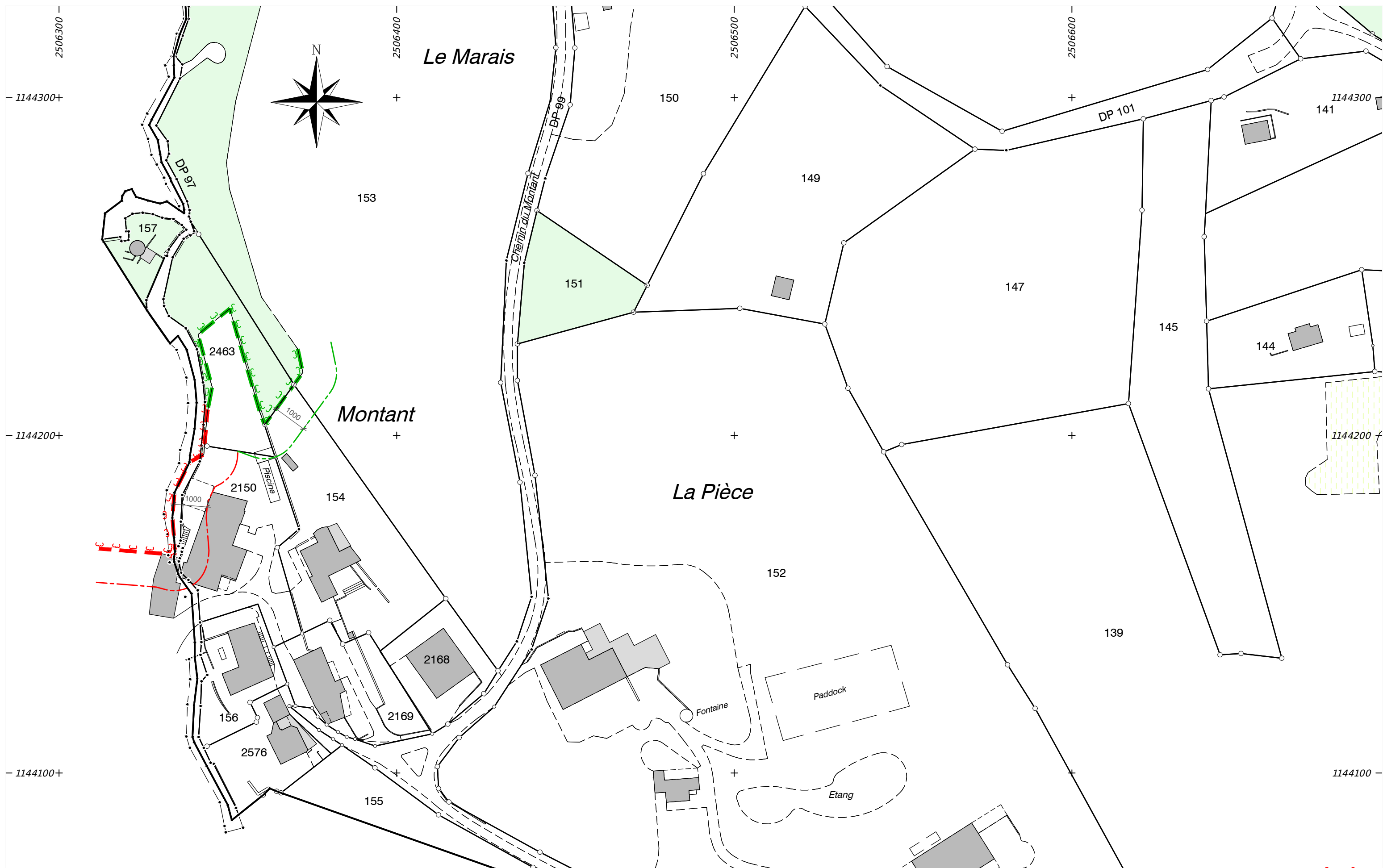

LEGENDE :

	Lisière forestière selon constatation de nature forestière du 5 juin 2020 en zone à bâtir / hors zone à bâtir
	Distance de 10 m à la lisière selon article 27 LVLFo en zone à bâtir / hors zone à bâtir
	Lisière forestière selon plan cadastral (à titre indicatif)
	Lisière forestière selon plan cadastral supprimée

hkd géomatique
Henry Kohler Dunant
 Ingénieurs EPFL-SIA et géomètres brevetés
 Chemin de la Vuarpillière 35 • CH-1260 Nyon
 tél + 41 22 361 18 28 fax + 41 22 361 88 31
 vaud@hkd-geomatique.com

Echelle 1:1000

Plan établi sur la base des données cadastrales de Janvier 2021 et authentifié selon l'article 5b RLATC, le 9 août 2021 par Gérard-André Kohler, Ingénieur Géomètre Breveté.

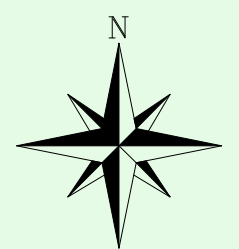
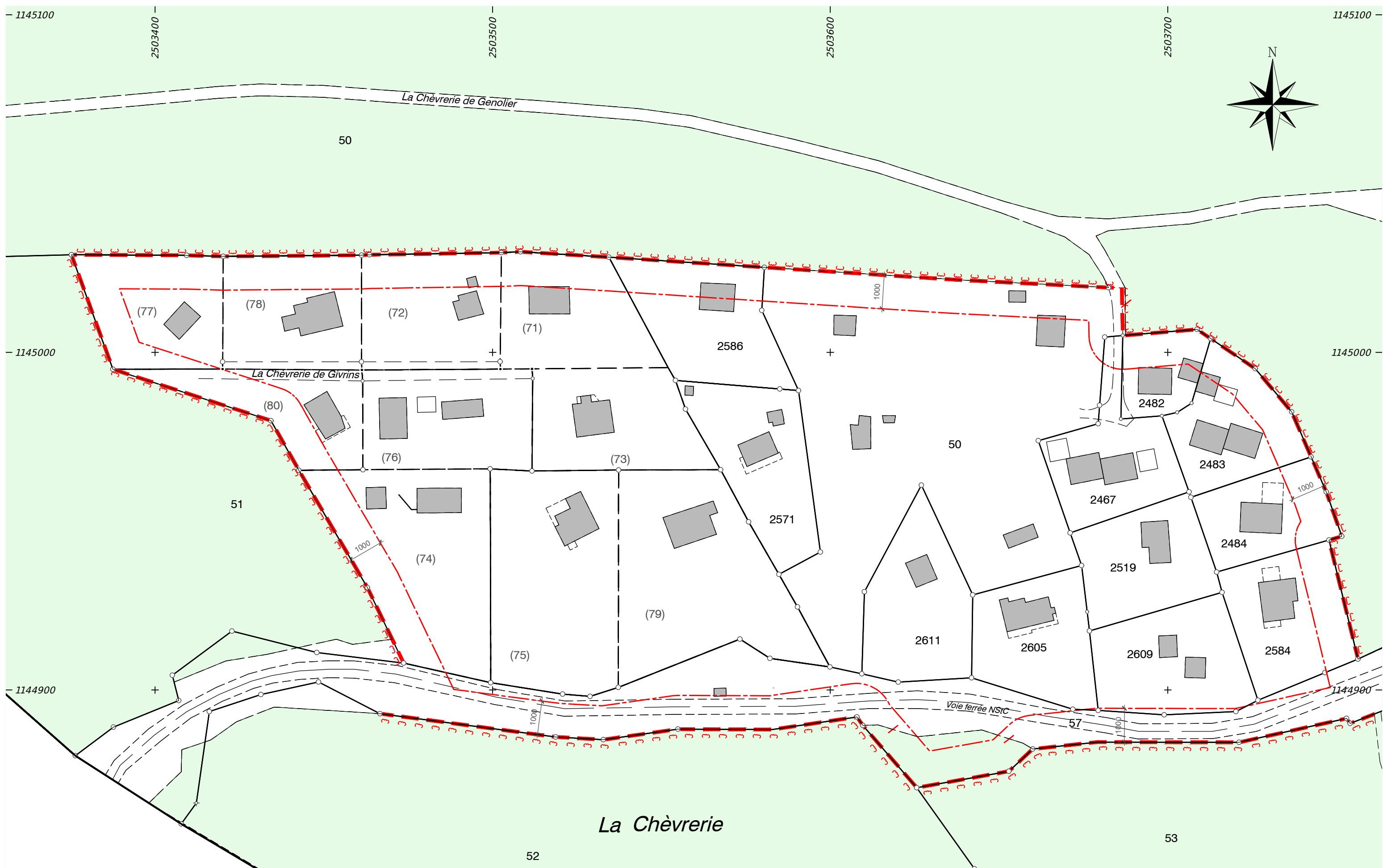

LEGENDE :

- Lisière forestière selon constatation de nature forestière du 5 juin 2020
- en zone à bâtir / hors zone à bâtir
- Distance de 10 m à la lisière selon article 27 LVLFo
- en zone à bâtir / hors zone à bâtir
- Lisière forestière selon plan cadastral (à titre indicatif)
- Lisière forestière selon plan cadastral supprimée

hkd géomatique
 Henry Kohler Dunant
 Ingénieurs EPFL-SIA et géomètres brevetés
 Chemin de la Vuarpillière 35 • CH-1260 Nyon
 tél + 41 22 361 18 28 fax + 41 22 361 88 31
 vaud@hkd-geomatique.com

Echelle 1:1000

Plan établi sur la base des données cadastrales de Janvier 2021 et authentifié selon l'article 5b RLATC, le 9 août 2021 par Gérard-André Kohler, Ingénieur Géomètre Breveté.

Les Saugeons

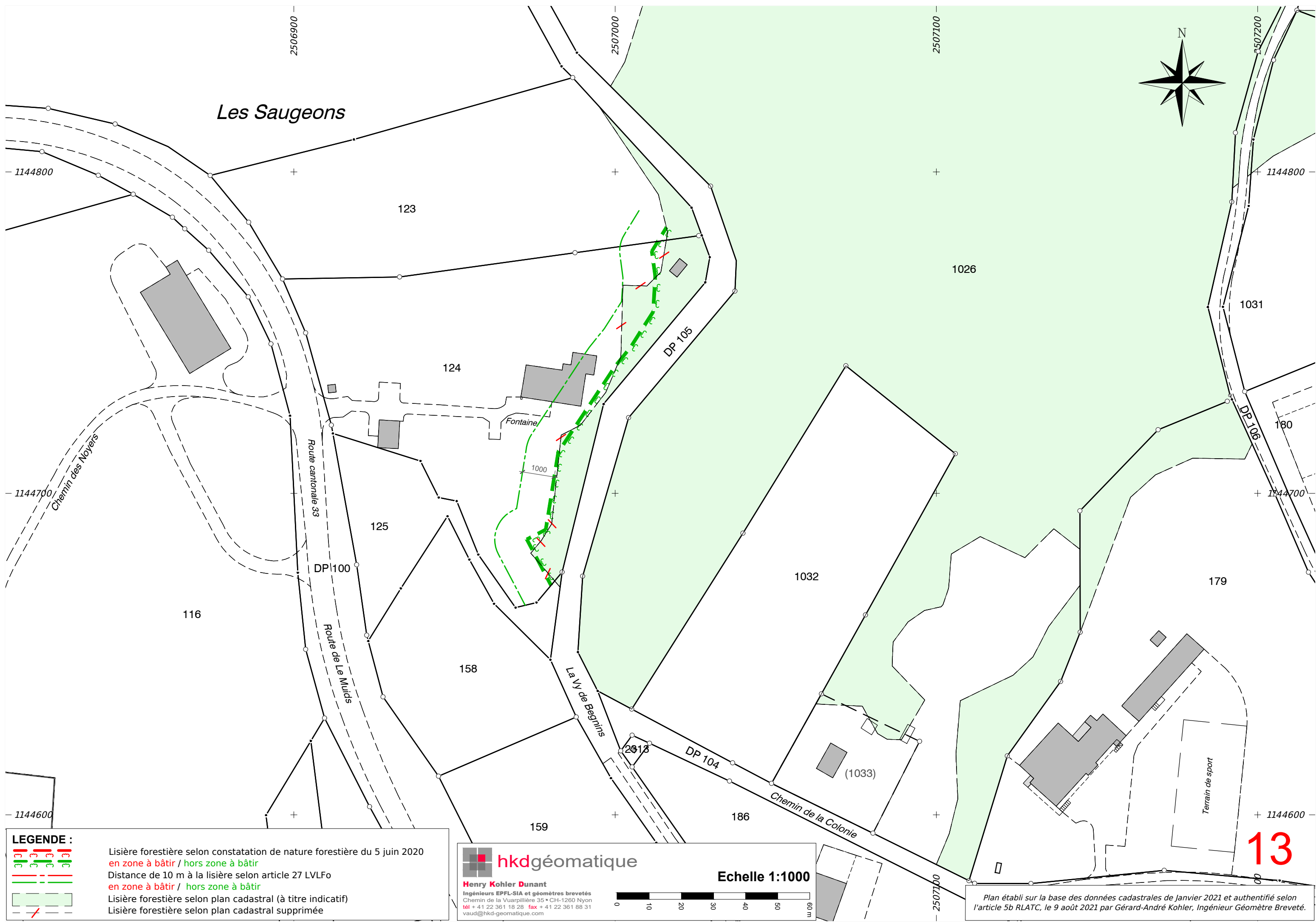
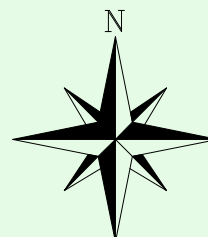

LEGENDE :

- Lisière forestière selon constatation de nature forestière du 5 juin 2020 en zone à bâtir / hors zone à bâtir
- Distance de 10 m à la lisière selon article 27 LVLFo en zone à bâtir / hors zone à bâtir
- Lisière forestière selon plan cadastral (à titre indicatif)
- Lisière forestière selon plan cadastral supprimée

hkd géomatique
Henry Kohler Dunant
Ingénieurs EPFL-SIA et géomètres brevetés
Chemin de la Vuarpillière 35 • CH-1260 Nyon
tél + 41 22 361 18 28 fax + 41 22 361 88 31
vaud@hkd-geomatique.com

Echelle 1:1000

Plan établi sur la base des données cadastrales de Janvier 2021 et authentifié selon l'article 5b RLATC, le 9 août 2021 par Gérard-André Kohler, Ingénieur Géomètre Breveté.

13